# Racord cu niplu L LCN-1/4-PK-4

Numar piesa: 12958

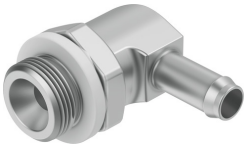

## Fisa de date

| Caracteristica | Valoare |
|---|---|
| Latimea nominala | 2.9 mm |
| Tip de garnitura la pivotul de insurubare | Inel de etansare |
| Presiune de functionare interval complet de temperatura | -0.95 bar...10 bar |
| Mediu de operare | Aer comprimat conform ISO 8573-1:2010 [7:-:-] |
| Nota referitoare la mediul de lucru/comanda | Posibilitatea operarii cu ulei (necesar pentru operare ulterioara) |
| Clasa de rezistenta la coroziune KBK | 2 - Solicitare moderata din cauza coroziunii |
| Conformitatea LABS | VDMA24364-B1/B2-L |
| Temperatura ambianta | 0 °C...60 °C |
| Conector pneumatic 1 | Filet exterior G1/4 |
| Conexiune pneumatica 2 | pentru furtun cu Ø exterior 6 mm |
| Nota privind materialele | Conform RoHS |
| Material carcasa | Aluminiu<br>Zinc turnat sub presiune |