Ventil pneumatic VL-5/2-3/4-D-4

Numar piesa: 12461

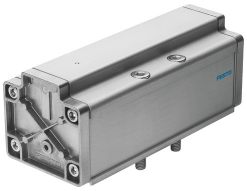

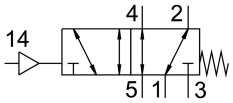

Fisa de date

Caracteristica	Valoare
Functie de ventil	5/2 monostabil
Tip de actionare	pneumatic
Latime	76 mm
Debit nominal normal	6000 l/min
Racord pneumatic de lucru	Dimensiunea placii de racordare 4 conform ISO 5599-1 G3/4
Presiune de lucru	-0.9 bar...16 bar
Structura constructiva	piston-glisant
Tip de revenire	arc mecanic
Latimea nominala	18 mm
Dimensiune grila	82 mm
Functia de evacuare a aerului	droselizabil
Principiul de etansare	slab
Pozitie de instalare	orice
Conform cu standardul	ISO 5599-1
Actionare manuala	fara
Cod ISO	404
Tipul de comanda	direct
Directia de curgere	reversibil
Suprapunere	suprapunere pozitiva
Presiunea de control	3 bar...16 bar
Timp de comutare oprit	90 ms
Timp de comutare pornit	25 ms
Mediu de operare	Aer comprimat conform ISO 8573-1:2010 [7:4:4]
Nota referitoare la mediul de lucru/comanda	Posibilitatea operarii cu ulei (necesar pentru operare ulterioara)
Conformitatea LABS	VDMA24364-B1/B2-L
Temperatura medie	-10 °C...60 °C
Nivel de presiune acustica	85 000007
Mediu de comanda	Aer comprimat conform ISO 8573-1:2010 [7:4:4]
Temperatura ambianta	-10 °C...60 °C
Greutate produs	1800 g

Caracteristica	Valoare
Tipul de montare	pe placa de racordare cu orificiu de trecere si surub
Conexiune aer de control 14	Dimensiunea placii de racordare 4 conform ISO 5599-1
Conector pneumatic 1	Dimensiunea placii de racordare 4 conform ISO 5599-1
Conexiune pneumatica 2	Dimensiune placa de racordare 4 conform ISO 5599-1
Conector pneumatic 3	Dimensiunea placii de racordare 4 conform ISO 5599-1
Conexiune pneumatica 4	Dimensiunea placii de racordare 4 conform ISO 5599-1
Conexiune pneumatica 5	Dimensiunea placii de racordare 4 conform ISO 5599-1
Nota privind materialele	Conform RoHS
Material garnituri	NBR
Material carcasa	Aluminiu