Set paralel EAMM-U-60-D40-60R-91

Numar piesa: 1210446

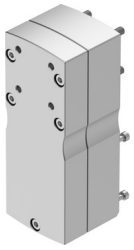

Fisa de date

Caracteristica	Valoare
Dimensiune	60
Pozitie de instalare	orice
Raportul de transmisie	1:1
Turatie max.	6000 1/min
Conformitatea LABS	VDMA24364 zona III
Temperatura de depozitare	-25 °C...60 °C
Umiditate relativa	0 - 95 %
Tip de protectie	IP40
Temperatura ambianta	-10 °C...60 °C
Momentul de inertie al masei	26.7 000065
Cuplu de antrenare in gol	0.07 Nm
Cuplu transmisibil	3 Nm
Greutate produs	1120 g
Cod de interfata actuator	D40B
Codul interfetei motor In	60R
Nota privind materialele	Conform RoHS