Ventil electromagnetic MOFH-3-3/4

Numar piesa: 11969

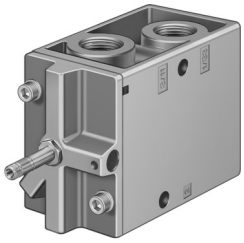

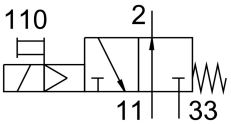

Fisa de date

Caracteristica	Valoare
Functie de ventil	deschis 3/2 monostabil
Tip de actionare	electric
Latime	68 mm
Debit nominal normal	7500 l/min
Racord pneumatic de lucru	G3/4
Tensiune de functionare	prin intermediul unei bobine, comandata separat
Presiune de lucru	0.2 MPa...0.8 MPa 2 bar...8 bar
Structura constructiva	Scaun-farfurie
Tip de revenire	arc mecanic
Autorizare	c UL us - recunoscut (OL)
Tip de protectie	IP65
Latimea nominala	19 mm
Functia de evacuare a aerului	droselizabil
Principiul de etansare	slab
Pozitie de instalare	orice
Actionare manuala	cu blocare
Tipul de comanda	pilotat
Alimentarea cu aer pilot	intern
Directia de curgere	nu este reversibil
Suprapunere	suprapunere negativa
Timp de comutare oprit	29 ms
Timp de comutare pornit	40 ms
Impuls de testare pozitiv max. la semnal 0	2200 l's
Caracteristici bobina	Vezi bobina, care se comanda separat
Mediu de operare	Aer comprimat conform ISO 8573-1:2010 [7:4:4]
Nota referitoare la mediul de lucru/comanda	Posibilitatea operarii cu ulei (necesar pentru operare ulterioara)
Clasa de rezistenta la coroziune KBK	1 - stres redus la coroziune
Conformitatea LABS	VDMA24364-B1/B2-L
Temperatura de depozitare	-20 °C...60 °C
Temperatura medie	-10 °C...60 °C
Temperatura ambianta	-5 °C...40 °C

Caracteristica	Valoare
Greutate produs	1260 g
Conector electric	prin bobina F, care se comanda separat
Tipul de montare	optional: pe bara de racordare cu orificiu de trecere
Conexiune aer evacuat de comanda 82	M5
Conector pneumatic 1	G3/4
Conector pneumatic 11	G3/4
Conexiune pneumatica 2	G3/4
Conector pneumatic 3	G3/4
Conexiune prenumatica 33	G3/4
Nota privind materialele	Conform RoHS
Material garnituri	NBR
Material carcasa	Aluminiu turnat sub presiune