Aparatoare EASC-H1-20-100

Numar piesa: 1099901

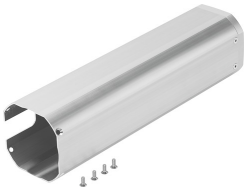

Fisa de date

Caracteristica	Valoare
Dimensiune	20-100
Pozitie de instalare	orice
Clasa de rezistenta la coroziune KBK	2 - Solicitare moderata din cauza coroziunii
Conformitatea LABS	VDMA24364-B2-L
Temperatura ambianta	-10 °C...60 °C
Greutate produs	303 g
Nota privind materialele	Conform RoHS
Materialul profilului de acoperire	Aliaj de aluminiu forjat