Placa obturare NDV-3-ISO

Numar piesa: 10340

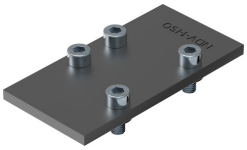

Fisa de date

Caracteristica	Valoare
Pe baza standardului	ISO 5599-1
Conform cu standardul	ISO 5599-1
Mediu de operare	Aer comprimat conform ISO 8573-1:2010 [7:-:-]
Nota referitoare la mediul de lucru/comanda	Posibilitatea operarii cu ulei (necesar pentru operare ulterioara)
Conformitatea LABS	VDMA24364-B1/B2-L
Greutate produs	314 g
Materialul placii de racordare	Otel