Napęd wahadłowy DSM-T-6-90-P

Numer produktu: 1564894

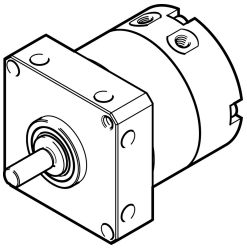

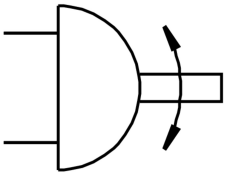

Karta danych

Cechy	Wartość
Wielkość	6
Kąt amortyzacji	0.5 deg
Kąt obrotu	0 deg...90 deg
Amortyzacja	elastyczne pierścienie/płytki amortyzujące z obu stron
Pozycja montażu	dowolny
Sposób działania	dwustronnego działania
Konstrukcja	Tłok łopatkowy
Sygnalizacja położenia	brak
Ciśnienie robocze	4 bar...8 bar
Maks. częstotliwość obrotowa przy 0,6 MPa (6 bar, 87 psi)	3 Hz
Medium robocze	Sprężone powietrze wg ISO 8573-1:2010 [7:4:4]
Uwaga dotycząca medium roboczego/sterującego	Możliwa praca z powietrzem olejonym (po rozpoczęciu olejenia trzeba je kontynuować)
Zgodność z LABS	VDMA24364-B2-L
Temperatura otoczenia	0 °C...60 °C
Teoretyczny moment obrotowy przy 0,6 MPa (6 bar, 87 psi)	0.3 Nm
Dopuszczalny masowy moment bezwładności	0.00065 kgm²
Waga produktu	60 g
Typ mocowania	Przy pomocy gwintu wewnętrznego
Przyłącze pneumatyczne	M3
Informacja o materiałach	Zgodność z dyrektywą RoHS
Materiał wałka napędu	Nierdzewna stal stopowa
Materiał uszczelnień	TPE-U(PU)
Materiał obudowy	Aluminium anodowany