Napęd liniowy DGO-12- -P-A-B

Numer produktu: 15221

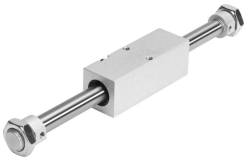

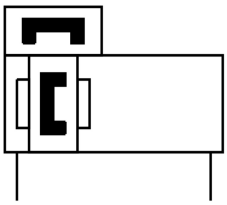

Karta danych

Cechy	Wartość
Skok	10 mm...1200 mm
Ø tłoka	12 mm
Amortyzacja	elastyczne pierścienie/płytki amortyzujące z obu stron
Pozycja montażu	dowolny
Zasada zabierania	Blokada siłowa (magnetyczna)
Sygnalizacja położenia	do wyłącznika zbliżeniowego
Ciśnienie robocze	2 bar...7 bar
Sposób działania	dwustronnego działania
Medium robocze	Sprężone powietrze wg ISO 8573-1:2010 [7:-:-]
Uwaga dotycząca medium roboczego/sterującego	Możliwa praca z powietrzem olejonym (po rozpoczęciu olejenia trzeba je kontynuować)
Zgodność z LABS	VDMA24364-B2-L
Temperatura otoczenia	-20 °C...60 °C
Siła teoretyczna przy 0,6 MPa (6 bar, 87 psi), wycofanie	68 N
Siła teoretyczna przy 0,6 MPa (6 bar, 87 psi), przy wysuwie	68 N
Dodatkowa poruszana masa na 10 mm skoku	2 g
Masa podstawowa przy 0 mm skoku	320 g
Przyłącze pneumatyczne	M5
Materiał pokrywy	Aluminium
Materiał uszczelnień	NBR TPE-U(PU)
Materiał obudowy	Stal wysokostopowa