Jednostka liniowa SLE-25- -KF-A

Numer produktu: 150092

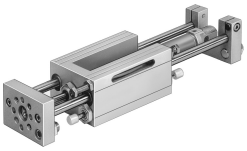

Karta danych

Cechy	Wartość
Skok	10 mm...320 mm
Ø tłoka	25 mm
Tryb pracy jednostki napędowej	Płyta spinająca
Amortyzacja	Amortyzator hydrauliczny, twarda charakterystyka
Pozycja montażu	dowolny
Prowadnica	Prowadnica z łożyskami kulkowymi w obiegu zamkniętym
Konstrukcja	Prowadnica
Sygnalizacja położenia	do wyłącznika zbliżeniowego do czujników indukcyjnych
Ciśnienie robocze	0.25 MPa...1 MPa 2.5 bar...10 bar
Sposób działania	dwustronnego działania
Medium robocze	Sprężone powietrze wg ISO 8573-1:2010 [7:4:4]
Uwaga dotycząca medium roboczego/sterującego	Możliwa praca z powietrzem olejonym (po rozpoczęciu olejenia trzeba je kontynuować)
Klasa odporności korozyjnej wg normy Festo	0 - Brak obciążenia korozyjnego
Zgodność z LABS	VDMA24364-B2-L
Temperatura otoczenia	-20 °C...80 °C
Siła teoretyczna przy 0,6 MPa (6 bar, 87 psi), wycofanie	247 N
Siła teoretyczna przy 0,6 MPa (6 bar, 87 psi), przy wysuwie	295 N
Ruchoma masa przy skoku 0 mm	500 g
Dodatkowa poruszana masa na 10 mm skoku	12 g
Masa podstawowa przy 0 mm skoku	1942 g
Dodatkowa masa na 10 mm skoku	23 g
Przyłącze pneumatyczne	G1/8
Materiał pokrywy	Stop aluminium do przeróbki plastycznej
Materiał uszczelnień	Poliamid
Materiał obudowy	Aluminium
Materiał tłoczyska	Nierdzewna stal stopowa
Materiał rury siłownika	Nierdzewna stal stopowa