Kołnierz wahliwy SZS-32

Numer produktu: 14883

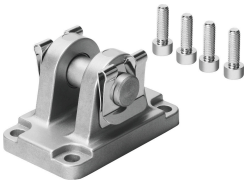

Karta danych

Cechy	Wartość
Wielkość	32
Pozycja montażu	dowolny
Klasa odporności korozyjnej wg normy Festo	2 - średnie obciążenie korozyjne
Zgodność z LABS	VDMA24364-B2-L
Waga produktu	79 g
Informacja o materiałach	Zgodność z dyrektywą RoHS
Materiał mocowania	Aluminiowy odlew ciśnieniowy
Materiał trzpienia	Stal ocynkowana
Materiał łożyska	Tworzywo sztuczne
Materiał śrub	Stal ocynkowana
Materiał bezpiecznika	Stal sprężynowa, ocynkowana