Trójnik z końcówkami nasadkowymi FCN-3-PK-6

Numer produktu: 14770

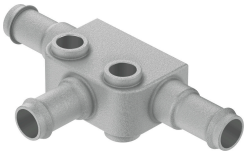

Karta danych

Cechy	Wartość
Średnica nominalna	4.9 mm
Ciśnienie robocze w całym zakresie temperatury	-0.95 bar...10 bar
Medium robocze	Sprężone powietrze wg ISO 8573-1:2010 [7:-:-]
Uwaga dotycząca medium roboczego/sterującego	Możliwa praca z powietrzem olejonym (po rozpoczęciu olejenia trzeba je kontynuować)
Zgodność z LABS	VDMA24364-B1/B2-L
Temperatura otoczenia	0 °C...60 °C
Przyłącze pneumatyczne 1	Do przewodu o średnicy zewn. 8 mm
Informacja o materiałach	Zgodność z dyrektywą RoHS
Materiał obudowy	Cynkowy odlew kokilowy