Zespół osiowy EAMM-A-L38-60H

Numer produktu: 1456610

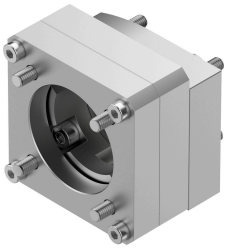

Karta danych

Cechy	Wartość
Pozycja montażu	dowolny
Zgodność z LABS	VDMA24364-B2-L
Temperatura przechowywania	-25 °C...60 °C
Względna wilgotność powietrza	0 - 95 %
Stopień ochrony	IP40
Temperatura otoczenia	-10 °C...60 °C
Przenoszony moment obrotowy	9 Nm
Waga produktu	340 g
Kod interfejsu, element wykonawczy	L38
Kod interfejsu, Motor IN	60H
Informacja o materiałach	Zgodność z dyrektywą RoHS