Uchwyt czujnika DASP-M4-125-A

Numer produktu: 1451483

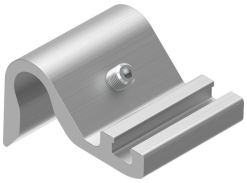

Karta danych

Cechy	Wartość
Wielkość	125
Konstrukcja	do szpilki ściągającej
Pozycja montażu	dowolny
dla Ø tłoka	Ø125
Klasa odporności korozyjnej wg normy Festo	3 - silne obciążenie korozyjne
Zgodność z LABS	VDMA24364-B2-L
Moment dokręcenia	0.6 Nm...1 Nm
Waga produktu	26.5 g
Informacja o materiałach	Zgodność z dyrektywą RoHS
Materiał obudowy	Stop aluminium do przeróbki plastycznej anodowany
Materiał śrub	Stal wysokostopowa nierdzewna