Mocowanie kołnierzowe FSR-16

Numer produktu: 13236

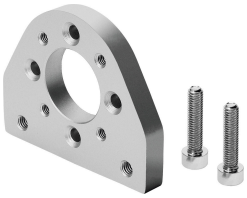

Karta danych

Cechy	Wartość
Klasa odporności korozyjnej wg normy Festo	2 - średnie obciążenie korozyjne
Zgodność z LABS	VDMA24364-B2-L
Waga produktu	50 g