Zespół osiowy EAMM-A-D40-55A-S1

Numer produktu: 1322182

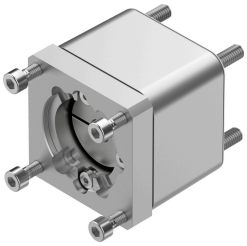

Karta danych

Cechy	Wartość
Pozycja montażu	dowolny
Zgodność z LABS	VDMA24364-strefa III
Temperatura przechowywania	-25 °C...60 °C
Względna wilgotność powietrza	0 - 95 %
Stopień ochrony	IP65
Temperatura otoczenia	-10 °C...60 °C
Przenoszony moment obrotowy	12.5 Nm
Waga produktu	350 g
Kod interfejsu, element wykonawczy	D40A D40B
Kod interfejsu, Motor IN	55A
Informacja o materiałach	Zgodność z dyrektywą RoHS