Zespół równoległy EAMM-U-86-S48-70A-102

Numer produktu: 1217689

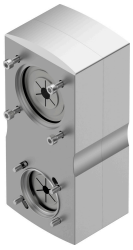

Karta danych

Cechy	Wartość
Wielkość	86
Pozycja montażu	dowolny
Przełożenie przekładni	1:1
Maks. prędkość obrotowa	5000 1/min
Zgodność z LABS	VDMA24364-strefa III
Temperatura przechowywania	-25 °C...60 °C
Względna wilgotność powietrza	0 - 95 %
Stopień ochrony	IP40
Temperatura otoczenia	-10 °C...60 °C
Masowy moment bezwładności	175 kgmm²
Napędowy moment obrotowy bez obciążenia	0.25 Nm
Przenoszony moment obrotowy	9.5 Nm
Waga produktu	2440 g
Kod interfejsu, element wykonawczy	S48
Kod interfejsu, Motor IN	70A
Informacja o materiałach	Zgodność z dyrektywą RoHS