Zestaw równoległy EAMM-U-60-D40-60R-91

Numer produktu: 1210446

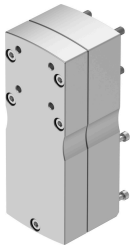

Karta danych

Cechy	Wartość
Wielkość	60
Pozycja montażu	dowolny
Przełożenie przekładni	1:1
Maks. prędkość obrotowa	6000 1/min
Zgodność z LABS	VDMA24364-strefa III
Temperatura przechowywania	-25 °C...60 °C
Względna wilgotność powietrza	0 - 95 %
Stopień ochrony	IP40
Temperatura otoczenia	-10 °C...60 °C
Masowy moment bezwładności	26.7 kgmm²
Napędowy moment obrotowy bez obciążenia	0.07 Nm
Przenoszony moment obrotowy	3 Nm
Waga produktu	1120 g
Kod interfejsu, element wykonawczy	D40B
Kod interfejsu, Motor IN	60R
Informacja o materiałach	Zgodność z dyrektywą RoHS