Kołnierz mocujący YSRF-25

Numer produktu: 11685

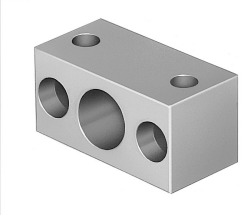

Karta danych

Cechy	Wartość
Wielkość	25
Klasa odporności korozyjnej wg normy Festo	2 - średnie obciążenie korozyjne
Zgodność z LABS	VDMA24364-B2-L
Waga produktu	895 g
Typ mocowania	Przy pomocy otworów przelotowych
Materiał obudowy	Stal ocynkowana