Głowica widełkowa SG-6-32

Numer produktu: 11127

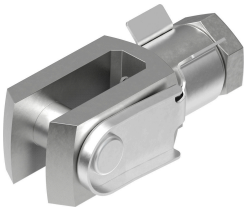

Karta danych

Cechy	Wartość
Wielkość	UNF6-32
W oparciu o normę	DIN 71752 ISO 8140
Klasa odporności korozyjnej wg normy Festo	1 - niskie obciążenie korozyjne
Zgodność z LABS	VDMA24364-B2-L
Temperatura otoczenia	-40 °C...150 °C
Waga produktu	8 g
Informacja o materiałach	Zgodność z dyrektywą RoHS
Materiał trzpienia	Stal ocynkowana
Materiał widełek	Stal ocynkowany
Materiał nakrętki	Stal ocynkowana