Pokrywa EASC-H1-20-100

Numer produktu: 1099901

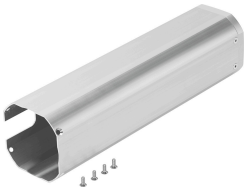

Karta danych

Cechy	Wartość
Wielkość	20-100
Pozycja montażu	dowolny
Klasa odporności korozyjnej wg normy Festo	2 - średnie obciążenie korozyjne
Zgodność z LABS	VDMA24364-B2-L
Temperatura otoczenia	-10 °C...60 °C
Waga produktu	303 g
Informacja o materiałach	Zgodność z dyrektywą RoHS
Materiał profilu ochronnego	Stop aluminium do przeróbki plastycznej