# Zawór kątowy VZXF-L-M22C-M-A-N112-350-M1-V4V4T-50-7

Numer produktu: 1002557

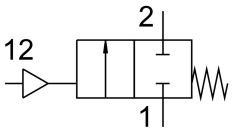


## Karta danych

| Cechy | Wartość |
|---|---|
| Konstrukcja | Zawór gniazdowy z napędem tłokowym |
| Sposób uruchamiania | pneumatyczny |
| Sposób uszczelnienia | miękki |
| Pozycja montażu | dowolny |
| Typ mocowania | Instalacja na przewodach |
| Przyłącze kabla | Mufa gwintowana 1 1/2 NPT wg ANSI/ASME B 1.20.1 |
| Średnica nominalna | 35 mm |
| Funkcja zaworu | 2/2 zamknięty monostabilny |
| Kierunek przepływu | jednokierunkowy<br>Nad gniazdem zaworu, dla mediów gazowych |
| Ciśnienie medium | 0 MPa...0.7 MPa<br>0 bar...7 bar |
| Ciśnienie nominalne zaworu armaturowego PN | 40 |
| Funkcja odpowietrzenia | bez dławienia |
| Sposób powrotu | sprężyna mechaniczna |
| Rodzaj sterowania | sterowanie zewnętrzne |
| Przyłącze pneumatyczne | Gwint wewnętrzny G1/8 |
| Ciśnienie robocze | 0.6 MPa...1 MPa<br>6 bar...10 bar<br>87 psi...145 psi |
| Medium | Para<br>Gazy obojętne<br>Filtrowane sprężone powietrze, stopień filtracji 200 µm |
| Medium robocze | Sprężone powietrze wg ISO 8573-1:2010 [7:4:4] |
| Maks. lepkość | 600 mm²/s |
| Temperatura medium | -40 °C...200 °C |
| Temperatura otoczenia | -10 °C...60 °C |
| Przepływ Kv | 25 m³/h |
| Informacja o materiałach | Zgodność z dyrektywą RoHS |
| Zgodność z LABS | VDMA24364-strefa III |
| Materiał obudowy zaworu procesowego | Odlew ze stali szlachetnej |
| Numer materiału obudowy zaworu procesowego | 1.4408 |
| Materiał uszczelki śruby | PTFE |

| Cechy | Wartość |
|---|---|
| Materiał uszczelnienia gniazda | PTFE |
| Waga produktu | 2500 g |
| Znak CE (patrz deklaracja zgodności) | zgodne z dyrektywą UE w sprawie urządzeń ciśnieniowych |
| Znak UKCA (patrz deklaracja zgodności) | wg przepisów UK dotyczącymi urządzeń ciśnieniowych |
| Klasa odporności korozyjnej wg normy Festo | 3 - silne obciążenie korozyjne |
| Materiał obudowy napędu | Nierdzewna stal stopowa |