Vacuümschakelaar VPEV-W-KL-LED-GH

Artikelnummer: 152619

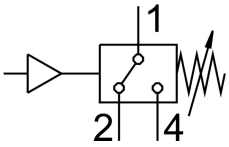

Gegevensblad

Functie	Waarde
Goedkeuring	RCM Mark
CE-teken (zie conformiteitsverklaring)	Conform EU-EMC-richtlijn conform EU-RoHS-richtlijn
UKCA-teken (zie conformiteitsverklaring)	volgens de UK-voorschriften voor EMC volgens de UK RoHS-voorschriften
Materiaal-informatie	RoHS conform
Meetgrootheden	Relatieve druk
Meetprocedure	Pneumatisch-elektrische drukomvormer
Drukmeetbereik	-0.8 bar...-0.25 bar
Bedrijfsdruk	-1 bar...0 bar
Max. overbelastingsdruk	8 bar
Bedrijfsmedium	Perslucht conform ISO 8573-1:2010 [7:-:-]
Aanwijzing bij het bedrijfs-/stuurmedium	Geoliede werking mogelijk (in het verdere werking vereist)
Mediumtemperatuur	0 °C...60 °C
Omgevingstemperatuur	0 °C...60 °C
Functie schakelelement	Wisselcontact
Hysterese	0.08 bar...0.25 bar
Max. schakelfrequentie	3 Hz
Max. uitgangsstroom	2500 mA
Bereik voor bedrijfsspanning DC	10 V...30 V
Elektrische aansluiting	4-polig Schroefklem
Bevestigingstype	Naar keuze: met doorgangsboring Met DIN-rail
Inbouwpositie	Willekeurig
Pneumatische aansluiting	M5
Productgewicht	56 g
Materiaal behuizing	PA PET POM
Materiaal membraan	NBR
Schakelstandindicator	LED geel

Functie	Waarde
Instelbereik drempelwaarden	-0.8 bar...-0.25 bar
Beschermingsklasse	IP20
Corrosiebestendigheidsklasse KBK	2 - matige corrosiebelasting
LABS-conformiteit	VDMA24364-zone III