Lineaire eenheid SLE-25- -KF-A

Artikelnummer: 150092

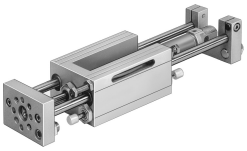

Gegevensblad

Functie	Waarde
Slag	10 mm...320 mm
Zuiger-Ø	25 mm
Bedrijfsmodus van de aandrijfeenheid	Juk
Demping	Schokdemper, harde karakteristiek
Inbouwpositie	Willekeurig
Geleiding	Kogelomloopgeleiding
Constructieve opbouw	Geleiding
Positiedetectie	Voor naderingssensor Voor inductieve sensoren
Bedrijfsdruk	0.25 MPa...1 MPa 2.5 bar...10 bar
Werking	dubbelwerkend
Bedrijfsmedium	Perslucht conform ISO 8573-1:2010 [7:4:4]
Aanwijzing bij het bedrijfs-/stuurmedium	Geoliede werking mogelijk (in het verdere werking vereist)
Corrosiebestendigheidsklasse KBK	0 - geen corrosiebelasting
LABS-conformiteit	VDMA24364-B2-L
Omgevingstemperatuur	-20 °C...80 °C
Theoretische kracht bij 6 bar, ingaand	247 N
Theoretische kracht bij 6 bar, uitgaand	295 N
Bewogen massa bij 0 mm slag	500 g
Toeslag verplaatste massa per 10 mm slag	12 g
Basisgewicht bij 0 mm slag	1942 g
Gewichtstoeslag per 10 mm slag	23 g
Pneumatische aansluiting	G1/8
Materiaal deksel	Aluminium kneedlegering
Materiaal afdichtingen	PA
Materiaal behuizing	Aluminium
Materiaal zuigerstang	hooggelegeerd staal roestvast
Materiaal cilinderbuis	Hooggelegeerd roestvast staal