Schot-doorvoersteekkoppeling QSMS-6-100

Artikelnummer: 130781

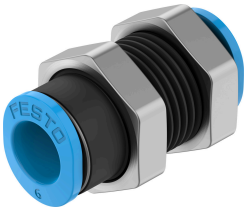

Gegevensblad

Functie	Waarde
Bouwgrootte	Mini
Nominale doorlaat	3.7 mm
Inbouwpositie	Willekeurig
Bouwvorm	Schot
Verpakkingsgrootte	100
Constructieve opbouw	Push-Pull-principe
Bedrijfsdruk van het volledige temperatuurbereik	-0.095 MPa...0.6 MPa -0.95 bar...6 bar -13.775 psi...87 psi
Temperatuurafhankelijke bedrijfsdruk	-0.095 MPa...1.4 MPa -0.95 bar...14 bar -13.775 psi...203 psi
Maritieme classificatie	zie certificaat
Bedrijfsmedium	Perslucht conform ISO 8573-1:2010 [7:-:-]
Aanwijzing bij het bedrijfs-/stuurmedium	Geoliede werking mogelijk
Corrosiebestendigheidsklasse KBK	1 - lage corrosiebelasting
LABS-conformiteit	VDMA24364-B1/B2-L
Omgevingstemperatuur	-10 °C...80 °C
Productgewicht	9 g
Pneumatische aansluiting 1	voor slang met buiten-Ø 6 mm
Pneumatische aansluiting 2	voor slang met buiten-Ø 6 mm
Kleur demontagering	Blauw
Materiaal-informatie	RoHS conform
Materiaal behuizing	Aluminium, geanodiseerd
Materiaal demontagering	POM
Materiaal moer	Messing, vernikkeld
Materiaal slangafdichting	NBR
Materiaal slangklemsegment	hooggelegeerd staal roestvast