Schot-doorvoersteekkoppeling QSS-12-F

Artikelnummer: 130644

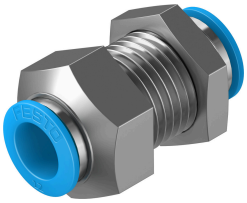

Gegevensblad

Functie	Waarde
Bouwgrootte	Standaard
Nominale doorlaat	7.5 mm
Inbouwpositie	Willekeurig
Bouwvorm	Schot
Verpakkingsgrootte	10
Constructieve opbouw	Push-Pull-principe
Bedrijfsdruk van het volledige temperatuurbereik	-0.095 MPa...0.6 MPa -0.95 bar...6 bar -13.775 psi...87 psi
Temperatuurafhankelijke bedrijfsdruk	-0.095 MPa...1.4 MPa -0.95 bar...14 bar -13.775 psi...203 psi
Maritieme classificatie	zie certificaat
Bedrijfsmedium	Perslucht conform ISO 8573-1:2010 [7:-:-] Water conform fabrikantenverklaring op www.festo.com
Aanwijzing bij het bedrijfs-/stuurmedium	Geoliede werking mogelijk
Corrosiebestendigheidsklasse KBK	1 - lage corrosiebelasting
LABS-conformiteit	VDMA24364-B1/B2-L
Cleanroomklasse	Klasse 4 volgens ISO 14644-1
Omgevingstemperatuur	-10 °C...80 °C
Productgewicht	105 g
Pneumatische aansluiting 1	voor slang buiten-Ø 12 mm
Pneumatische aansluiting 2	voor slang buiten-Ø 12 mm
Kleur demontagering	Blauw
Materiaal-informatie	RoHS conform
Materiaal behuizing	Messing, vernikkeld
Materiaal demontagering	POM
Materiaal moer	Messing, vernikkeld
Materiaal slangafdichting	NBR
Materiaal slangklemsegment	hooggelegeerd staal roestvast