Magneetventiel MOFH-3-3/4

Artikelnummer: 11969

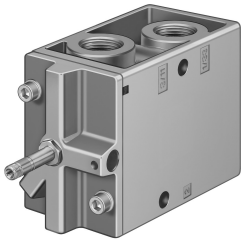

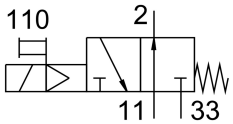

Gegevensblad

Functie	Waarde
Ventielfunctie	3/2 open monostabiel
Bedieningswijze	Elektrisch
Bouwbreedte	68 mm
Normaal nominaal debiet	7500 l/min
Pneumatische werkaansluiting	G3/4
Bedrijfsspanning	Via magneetspoel, afzonderlijk te bestellen
Bedrijfsdruk	0.2 MPa...0.8 MPa 2 bar...8 bar
Constructieve opbouw	Schotelzitting
Terugstelwijze	mechanische veer
Goedkeuring	c UL us - Recognized (OL)
Beschermingsklasse	IP65
Nominale doorlaat	19 mm
Ontluchtingsfunctie	Smoorbaar
Afdichtingsprincipe	Zacht
Inbouwpositie	Willekeurig
Handbediening	Vergrendelend
Besturingstype	Voorgestuurd
Stuurluchttoevoer	intern
Stroomrichting	Niet reversibel
Overlapping	Negatieve overlapping
Schakeltijd uit	29 ms
Schakeltijd aan	40 ms
Max. positieve testimpuls bij signaal 0	2200 µs
Spoeleigenschappen	Zie magneetspoel, moet afzonderlijk worden besteld
Bedrijfsmedium	Perslucht conform ISO 8573-1:2010 [7:4:4]
Aanwijzing bij het bedrijfs-/stuurmedium	Geoliede werking mogelijk (in het verdere werking vereist)
Corrosiebestendigheidsklasse KBK	1 - lage corrosiebelasting
LABS-conformiteit	VDMA24364-B1/B2-L
Lagertemperatuur	-20 °C...60 °C
Mediumtemperatuur	-10 °C...60 °C
Omgevingstemperatuur	-5 °C...40 °C

Functie	Waarde
Productgewicht	1260 g
Elektrische aansluiting	Via F-spoel, afzonderlijk te bestellen
Bevestigingstype	Naar keuze: Op aansluitstrip met doorgangsboring
Aansluiting stuurluchtafvoer 82	M5
Pneumatische aansluiting 1	G3/4
Pneumatische aansluiting 11	G3/4
Pneumatische aansluiting 2	G3/4
Pneumatische aansluiting 3	G3/4
Pneumatische aansluiting 33	G3/4
Materiaal-informatie	RoHS conform
Materiaal afdichtingen	NBR
Materiaal behuizing	Persgegoten aluminium