Axiaalkit EAMM-A-R48-100A

Artikelnummer: 1133402

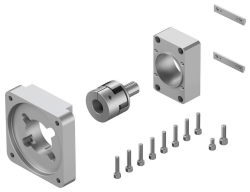

Gegevensblad

Functie	Waarde
Inbouwpositie	Willekeurig
LABS-conformiteit	VDMA24364-B2-L
Lagertemperatuur	-25 °C...60 °C
Relatieve luchtvochtigheid	0 - 95 %
Beschermingsklasse	IP40
Omgevingstemperatuur	-10 °C...60 °C
Overdraagbaar draaimoment	17 Nm
Productgewicht	970 g
Interfacecode actuator	R48
Interfacecode motor In	100A
Materiaal-informatie	RoHS conform