サプライプレート VABF-S1-1-P1A11-G12

製品番号: 8037655

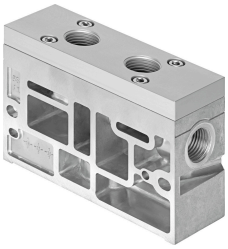

データシート

特徴	値
幅	44 mm
排気機能	絞りプレートによる
規格ベース	ISO 5599-1
最大バルブ連数	1
使用圧力	0 MPa...1 MPa
作動電圧	0 bar...10 bar
真空に最適	はい
CEマーク(適合性宣言を参照)	欧州低電圧指令に準拠
作動流体	ISO 8573-1:2010 [7:4:4]準拠の圧縮空気
使用流体/制御流体の情報	潤滑運転可(潤滑運転の場合は常に潤滑が必要)
耐食性クラス KBK	0 - 耐腐食性なし
LABS 認証	VDMA24364-B1/B2-L
保管温度	-20 °C...60 °C
流体温度	-10 °C...50 °C
制御流体	ISO 8573-1:2010[7:4:4]に準拠の縮空気
周囲温度	-10 °C...50 °C
製品質量	660 g
エア接続ポート 1	G1/2
空気圧ポート 3	G1/2
エア接続ポート 5	G1/2
材質 排気プレート	鍛造アルミ合金
マテリアルに関する注意事項	RoHS準拠
サプライプレート材質	アルミダイキャスト