セミロータリアクチュエータ DSM-T-6-90-P

製品番号: 1564894

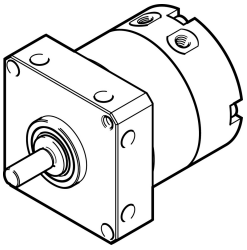

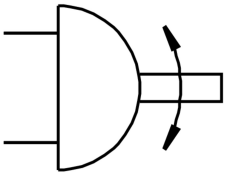

データシート

特徴	値
サイズ	6
クッション角度	0.5 deg
回転角度	0 deg...90 deg
クッション	フレキシブルクッションリング/プレート 両側
取付位置	任意
機能	複動式
構造	ベーン
位置検出	なし
作動電圧	4 bar...8 bar
0.6MPa(6bar, 87psi)時の最高回転周波数	3 Hz
作動流体	ISO 8573-1:2010 [7:4:4]準拠の圧縮空気
使用流体/制御流体の情報	潤滑運転可(潤滑運転の場合は常に潤滑が必要)
LABS 認証	VDMA24364-B2-L
周囲温度	0 -C...60 -C
0.6MPa(6bar, 87psi)時の理論トルク	0.3 Nm
許容負荷慣性モーメント	0.00065 000019
製品質量	60 g
取付方法	雌ねじ付
空気圧接続	M3
マテリアルに関する注意事項	RoHS準拠
材質：ドライブシャフト	ステンレス
材質 シール	TPE-U(PU)
材質 ハウジング	アルミ アルマイト