# ストレート QS-1/8-6

製品番号: 153002

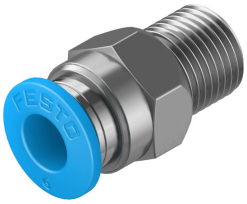

## データシート

| 特徴 | 値 |
|---|---|
| サイズ | 標準 |
| 呼び径 | 5 mm |
| ねじ付トラニオンのシール方法 | コーティング |
| 取付位置 | 任意 |
| 形状 | ストレート形 |
| 発注単位 | 10 |
| 構造 | Push-Pull方式 |
| 全温度範囲の使用圧力 | -0.095 MPa...0.6 MPa<br>-0.95 bar...6 bar<br>-13.775 000032...87 000032 |
| 温度依存性の使用圧力 | -0.095 MPa...1.4 MPa<br>-0.95 bar...14 bar<br>-13.775 000032...203 000032 |
| 海洋仕様 | 証明書を参照 |
| 作動流体 | ISO 8573-1:2010 [7:-:-]準拠の圧縮空気<br>www.festo.comに記載されたメーカー指定に基づく水 |
| 使用流体/制御流体の情報 | 給油運転可 |
| 耐食性クラス KBK | 1 - 低耐腐食性 |
| LABS 認証 | VDMA24364-B1/B2-L |
| クリーンルーム等級 | ISO 14644-1準拠, クラス4 |
| 周囲温度 | -10 -C...80 -C |
| 定格締付トルク | 7 Nm |
| 定格締付トルクに対する許容 | ±20% |
| 製品質量 | 8.2 g |
| 取付方法 | 六角ねじ SW12 |
| エア接続ポート 1 | 雄ねじR1/8 |
| 空気圧接続 2 | チューブ 外径6mm用 |
| 色 リリースリング | 青 |
| マテリアルに関する注意事項 | RoHS準拠 |
| 材質 ハウジング | 真鍮, ニッケルめっき |
| リリースリング材質 | POM |
| チューブシール材質 | NBR |
| チューブ止め具材質 | ステンレス |