ロッドレスシリンダ DGO-12- -P-A-B

製品番号: 15221

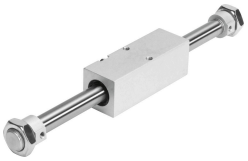

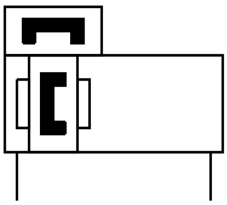

データシート

特徴	値
ストローク	10 mm...1200 mm
ピストン径	12mm
クッション	フレキシブルクッションリング/プレート 両側
取付位置	任意
駆動原則	力固定(マグネット)
位置検出	近接センサ用
作動電圧	2 bar...7 bar
機能	複動式
作動流体	ISO 8573-1:2010 [7:-:-]準拠の圧縮空気
使用流体/制御流体の情報	潤滑運転可(潤滑運転の場合は常に潤滑が必要)
LABS 認証	VDMA24364-B2-L
周囲温度	-20 °C...60 °C
0.6 MPa(6 bar, 87 psi) 時の理論的な力, リターン	68 N
0.6MPa(6bar, 87psi)時の理論的な力, アドバンス	68 N
ストローク 10mmあたりの加算質量	2 g
0mmストローク時の基本重量	320 g
空気圧接続	M5
材質 : カバー	アルミ
材質 シール	NBR TPE-U(PU)
材質 ハウジング	ステンレス