エンドプレートキット **NEV-1DA/DB-NPT**

製品番号: 13996

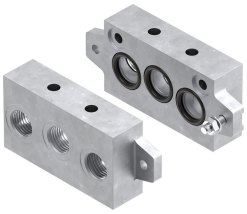

データシート

特徴	値
幅	110 mm
作動電圧	0 bar...16 bar
作動流体	ISO 8573-1:2010 [7:-:-]準拠の圧縮空気
使用流体/制御流体の情報	潤滑運転可(潤滑運転の場合は常に潤滑が必要)
LABS 認証	VDMA24364-B1/B2-L
流体温度	-10 °C...60 °C
周囲温度	-10 °C...60 °C
取付方法 サブプレート	取付穴付
取付方法 バルブ	ねじ込み式
エア接続ポート 1	NPT3/8-18
空気圧ポート 3	NPT3/8-18
エア接続ポート 5	NPT3/8-18