隔壁ユニオン QSS-10-50

製品番号: 130791

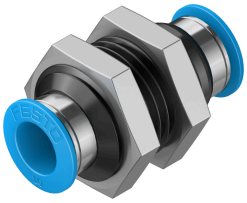

データシート

特徴	値
サイズ	標準
呼び径	9 mm
取付位置	任意
形状	隔壁
発注単位	50
構造	Push-Pull方式
全温度範囲の使用圧力	-0.095 MPa...0.6 MPa -0.95 bar...6 bar -13.775 000032...87 000032
温度依存性の使用圧力	-0.095 MPa...1.4 MPa -0.95 bar...14 bar -13.775 000032...203 000032
海洋仕様	証明書を参照
作動流体	ISO 8573-1:2010 [7:-:-]準拠の圧縮空気 www.festo.comに記載されたメーカー指定に基づく水
使用流体/制御流体の情報	給油運転可
耐食性クラス KBK	1 - 低耐腐食性
LABS 認証	VDMA24364-B1/B2-L
クリーンルーム等級	ISO 14644-1準拠, クラス4
周囲温度	-10 °C...80 °C
製品質量	35 g
取付方法	六角ねじ SW24
エア接続ポート 1	チューブ 外径10mm用
空気圧接続 2	チューブ外径10mm用
色 リリースリング	青
マテリアルに関する注意事項	RoHS準拠
材質 ハウジング	アルミ, アルマイト
リリースリング材質	POM
材質：ナット	真鍮ニッケルメッキ
チューブシール材質	NBR
チューブ止め具材質	ステンレス