ソレノイドバルブ **MOFH-3-3/4**

製品番号: 11969

FESTO

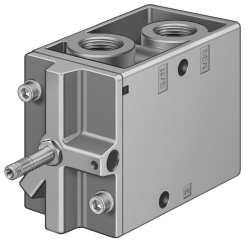

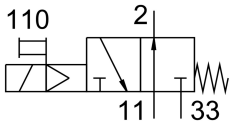

データシート

特徴	値
バルブ機能	3ポート, NO
操作方法	電動
幅	68 mm
標準公称流量	7500 l/min
空気圧作動ポート	G3/4
作動電圧	ソレノイドコイル経由, 別途要注文 2 bar...8 bar
使用圧力	0.2 MPa...0.8 MPa
構造	プレートシート
リセット方法	メカスプリング
認証	c UL us - 認定 (OL)
保護等級	IP65
呼び径	19 mm
排気機能	スロットル調整可
シーリング原理	ソフト
取付位置	任意
手動操作	ロック
制御方法	パイロット式
パイロットエア供給	内部
流れ方向	反転負荷
被服	ネガティブオーバーラップ
切換時間 オフ	29 ms
切換時間 オン	40 ms
0 信号時の最大ポジティブテストパルス	2200 µs
コイル特性値	ソレノイドコイル参照, 別途要注文
作動流体	ISO 8573-1:2010 [7:4:4]準拠の圧縮空気
使用流体/制御流体の情報	潤滑運転可(潤滑運転の場合は常に潤滑が必要)
耐食性クラス KBK	1 - 低耐腐食性
LABS 認証	VDMA24364-B1/B2-L
保管温度	-20 °C...60 °C
流体温度	-10 °C...60 °C
周囲温度	-5 °C...40 °C

特徴	値
製品質量	1260 g
電気接続	Fコイル経由, 別途注文要
取付方法	オプション： マニホールドレール 取付穴付
パイロット排気82 接続部	M5
エア接続ポート 1	G3/4
エア接続ポート 11	G3/4
空気圧接続 2	G3/4
空気圧ポート 3	G3/4
エア接続ポート33	G3/4
マテリアルに関する注意事項	RoHS準拠
材質 シール	NBR
材質 ハウジング	アルミダイキャスト