アングルシートバルブ **VZXF-L-M22C-M-B-N2-450-M1-V4V4T-50-3**

製品番号: 1002562

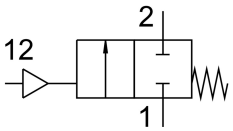

データシート

特徴	値
構造	ピストンアクチュエータ式ポペットバルブ
操作方法	空気圧式
シーリング原理	ソフト
取付位置	任意
取付方法	インライン
回線接続	ANSI/ASME B 1.20.1に準拠したねじスリーブ NPT 2
呼び径	45 mm
バルブ機能	2/2 クローズ, 単安定
流れ方向	反転負荷
流体圧力	0 MPa...0.3 MPa 0 bar...3 bar
公称圧力 継手 PN	40
排気機能	スロットル不可
リセット方法	メカスプリング
制御方法	外部制御
空気圧接続	雌ねじ G1/8
使用圧力	0.6 MPa...1 MPa 87 000032...145 000032
作動電圧	6 bar...10 bar
流体	蒸気 鉱油ベースの油圧作動油 不活性ガス 鉱油 水 ろ過された圧縮空気, ろ過度 200µm 中性の液体
フロー方向	液状メディアの場合はバルブシートの下
作動流体	ISO 8573-1:2010 [7:4:4]準拠の圧縮空気
最高粘度	600 mm2/s
流体温度	-40 °C...200 °C
周囲温度	-10 °C...60 °C
流量 Kv	19.5 m3/h
マテリアルに関する注意事項	RoHS準拠
LABS 認証	VDMA24364-ゾーン III

特徴	値
バルブ本体のマテリア	ステンレス
バルブ本体のマテリア番号	1.4408
材質 ボールねじシール	PTFE
材質 シートシール	PTFE
製品質量	3500 g
CEマーク(適合性宣言を参照)	EU圧力機器指令準拠
UKCA マーク (適合性宣言を参照)	UK 圧力機器規定に準拠
耐食性クラス KBK	3 - 高度の耐腐食性
材質：駆動ハウジング	ステンレス