Kit parallelo EAMM-U-110-D80-80G-120-S1

Codice prodotto: 1589706

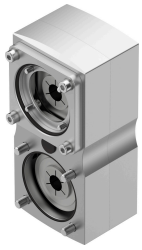

Foglio dati

Caratteristica	Valore
Dimensione	110
Posizione di montaggio	Opzionale
Rapporto del riduttore	1:1
Velocità di rotazione max.	5000 1/min
Conformità PWIS	VDMA24364 zona III
Temperatura di stoccaggio	-25 °C...60 °C
Umidità relativa dell'aria	0 - 95%
Grado di protezione	IP65
Temperatura ambiente	-10 °C...60 °C
Momento di inerzia di massa	799 kgmm²
Coppia di attrito indipendente dal carico	0.3 Nm
Coppia trasmissibile	25 Nm
Peso prodotto	5310 g
Codice interfaccia, attuatore	D80B
Codice interfaccia, ingresso motore	80G
Nota sui materiali	Conforme alla direttiva EU 2002/95 (RoHS)