Attuatore oscillante DSM-T-6-90-P

Codice prodotto: 1564894

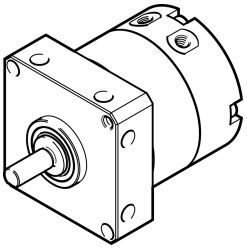

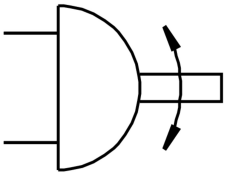

Foglio dati

Caratteristica	Valore
Dimensione	6
Angolo di ammortizzazione	0.5 deg
Angolo di oscillazione	0 deg...90 deg
Ammortizzazione	Anelli/piastre di ammortizzazione elastica su entrambe le estremità
Posizione di montaggio	Opzionale
Funzionamento	A doppio effetto
Design	Paletta
Rilevamento posizione	Senza
Pressione di lavoro	4 bar...8 bar
Frequenza di oscillazione massima a 6 bar	3 Hz
Fluido di lavoro	Aria compressa a norma ISO 8573-1:2010 [7:4:4]
Nota sul fluido di esercizio e di controllo	Possibilità di funzionamento lubrificato (in tal caso sarà sempre necessario un funzionamento lubrificato)
Conformità PWIS	VDMA24364-B2-L
Temperatura ambiente	0 °C...60 °C
Forza teorica a 6 bar	0.3 Nm
Momento d'inerzia di massa ammissibile	0.00065 kgm²
Peso prodotto	60 g
Tipo di montaggio	Tramite filetto femmina
Attacco pneumatico	M3
Nota sui materiali	Conforme alla direttiva EU 2002/95 (RoHS)
Materiale albero motore	Acciaio inossidabile ad alta lega
Materiale guarnizioni	TPE-U(PU)
Materiale corpo	Alluminio Anodizzato