Attuatore lineare DGO-12- -P-A-B

Codice prodotto: 15221

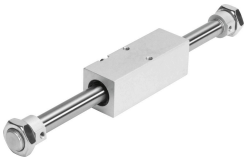

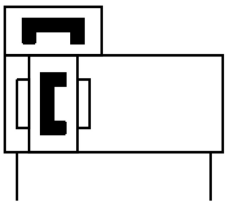

Foglio dati

Caratteristica	Valore
Corsa	10 mm...1200 mm
Diametro pistone	12 mm
Ammortizzazione	Anelli/piastre di ammortizzazione elastica su entrambe le estremità
Posizione di montaggio	Opzionale
Progettazione giunto	Bloccaggio a forza (magnetico)
Rilevamento posizione	Tramite sensore di finecorsa
Pressione di lavoro	2 bar...7 bar
Funzionamento	A doppio effetto
Fluido di lavoro	Aria compressa a norma ISO 8573-1:2010 [7:-:-]
Nota sul fluido di esercizio e di controllo	Possibilità di funzionamento lubrificato (in tal caso sarà sempre necessario un funzionamento lubrificato)
Conformità PWIS	VDMA24364-B2-L
Temperatura ambiente	-20 °C...60 °C
Forza teorica a 6 bar, corsa di ritorno	68 N
Forza teorica a 6 bar, in spinta	68 N
Massa aggiuntiva per ogni 10 mm di corsac	2 g
Peso base per corsa 0 mm	320 g
Attacco pneumatico	M5
Materiale coperchio	Alluminio
Materiale guarnizioni	NBR TPE-U(PU)
Materiale corpo	Acciaio fortemente legato