Reostato di frenatura CACR-KL2-67-W1800

Codice prodotto: 1336617

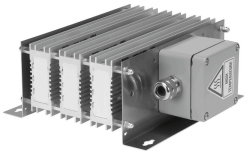

Foglio dati

Caratteristica	Valore
Dimensione	600
Posizione di montaggio	Convenzione libera Verticale
Energia impulsiva per reostato di frenatura a 380 V	10800 Ws
Energia impulsiva per reostato di frenatura a 780 V	10800 Ws
Prestazioni al 35% del ciclo di lavoro e 20°C	1800 W
Resistenza del freno	720 W
Potenza nominale reostato di frenatura a 380 V	720 W
Potenza nominale reostato di frenatura a 780 V	720 W
Valore resistenza	67 Ohm
Approvazione	c CSA us (OL) c UL us - Recognized (OL)
Conformità PWIS	VDMA24364 zona III
Grado di protezione	IP65
Temperatura ambiente	0 °C...50 °C
Peso prodotto	4000 g
Tipo di montaggio	Una delle due: Con foro passante Con accessori
Nota sui materiali	Conforme alla direttiva EU 2002/95 (RoHS)