Kit assiale EAMM-A-D40-87A-S1

Codice prodotto: 1322186

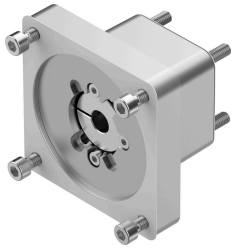

Foglio dati

Caratteristica	Valore
Posizione di montaggio	Opzionale
Conformità PWIS	VDMA24364 zona III
Temperatura di stoccaggio	-25 °C...60 °C
Umidità relativa dell'aria	0 - 95%
Grado di protezione	IP65
Temperatura ambiente	-10 °C...60 °C
Coppia trasmissibile	12.5 Nm
Peso prodotto	530 g
Codice interfaccia, attuatore	D40A D40B
Codice interfaccia, ingresso motore	87A
Nota sui materiali	Conforme alla direttiva EU 2002/95 (RoHS)