Kit parallelo EAMM-U-86-D60-87A-102-S1

Codice prodotto: 1215810

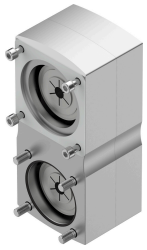

Foglio dati

Caratteristica	Valore
Dimensione	86
Posizione di montaggio	Opzionale
Rapporto del riduttore	1:1
Velocità di rotazione max.	5000 1/min
Conformità PWIS	VDMA24364 zona III
Temperatura di stoccaggio	-25 °C...60 °C
Umidità relativa dell'aria	0 - 95%
Grado di protezione	IP65
Temperatura ambiente	-10 °C...60 °C
Momento di inerzia di massa	175 kgmm²
Coppia di attrito indipendente dal carico	0.25 Nm
Coppia trasmissibile	9.5 Nm
Peso prodotto	2520 g
Codice interfaccia, attuatore	D60B
Codice interfaccia, ingresso motore	87A
Nota sui materiali	Conforme alla direttiva EU 2002/95 (RoHS)