Kit parallelo EAMM-U-60-D40-60R-91

Codice prodotto: 1210446

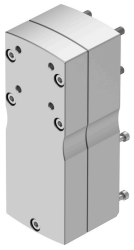

Foglio dati

Caratteristica	Valore
Dimensione	60
Posizione di montaggio	Opzionale
Rapporto del riduttore	1:1
Velocità di rotazione max.	6000 1/min
Conformità PWIS	VDMA24364 zona III
Temperatura di stoccaggio	-25 °C...60 °C
Umidità relativa dell'aria	0 - 95%
Grado di protezione	IP40
Temperatura ambiente	-10 °C...60 °C
Momento di inerzia di massa	26.7 kgmm²
Coppia di attrito indipendente dal carico	0.07 Nm
Coppia trasmissibile	3 Nm
Peso prodotto	1120 g
Codice interfaccia, attuatore	D40B
Codice interfaccia, ingresso motore	60R
Nota sui materiali	Conforme alla direttiva EU 2002/95 (RoHS)