Attuatore oscillante DSM-T-16-270-A-B

Codice prodotto: 1145123

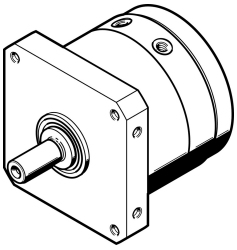

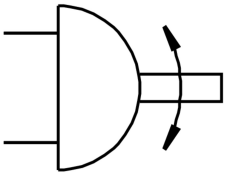

Foglio dati

Caratteristica	Valore
Dimensione	16
Angolo di oscillazione	0 deg...270 deg
Posizione di montaggio	Opzionale
Funzionamento	A doppio effetto
Design	Paletta
Rilevamento posizione	Tramite sensore di finecorsa
Pressione d'esercizio	0.25 MPa...1 MPa
Pressione di lavoro	2.5 bar...10 bar
Frequenza di oscillazione massima a 6 bar	2 Hz
Fluido di lavoro	Aria compressa a norma ISO 8573-1:2010 [7:-:-]
Classe di resistenza alla corrosione CRC	0 - Nessuna corrosione o sollecitazione
Conformità PWIS	VDMA24364-B2-L
Temperatura ambiente	-10 °C...60 °C
Forza assiale max.	30 N
Max. forza radiale	75 N
Forza teorica a 6 bar	5 Nm
Peso prodotto	590 g
Tipo di montaggio	Tramite filetto femmina
Attacco pneumatico	M5
Nota sui materiali	Conforme alla direttiva EU 2002/95 (RoHS)
Materiale albero motore	Acciaio Ottone nichelato
Materiale guarnizioni	TPE-U(PU)
Materiale corpo	Lega di alluminio battuto