Kit di piastre terminali NEV-2DA/DB-ISO

Codice prodotto: 11306

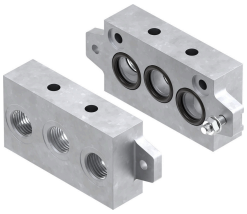

Foglio dati

Caratteristica	Valore
Designazione secondo VDMA	VDMA 24345-D-2
Conforme allo standard	ISO 5599-1
Conformità PWIS	VDMA24364-B1/B2-L
Peso prodotto	450 g
Collegamento pneumatico, porta 1	G1/2
Collegamento pneumatico, porta 3	G1/2
Collegamento pneumatico, attacco 5	G1/2
Materiale sottobase	Alluminio pressofuso