Forcella SG-6-32

Codice prodotto: 11127

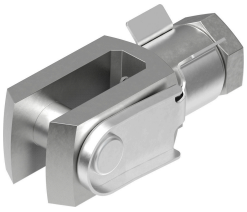

Foglio dati

Caratteristica	Valore
Dimensione	UNF6-32
Basato su standard	DIN 71752 ISO 8140
Classe di resistenza alla corrosione CRC	1 - Bassa corrosione o sollecitazione
Conformità PWIS	VDMA24364-B2-L
Temperatura ambiente	-40 °C...150 °C
Peso prodotto	8 g
Nota sui materiali	Conforme alla direttiva EU 2002/95 (RoHS)
Materiale del perno	Acciaio Galvanizzato
Materiale forcella	Acciaio Galvanizzato
Materiale dado	Acciaio Galvanizzato