Lineáris egység SLE-16- -KF-A

Cikkszám: 150090

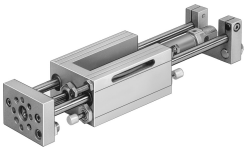

Adatlap

Jellemző	Érték
Löket	10 mm...200 mm
Dugattyú Ø	16 mm
Hajtó egység üzemmódja	Keret
Csillapítás	Lökéscsillapító, kemény jelleggörbe
Beépítési helyzet	tetszés szerint
Vezető	Golyóscsapágyas vezető
Szerkezeti felépítés	Vezető
Pozíciófelismerés	közelítéskapcsolóhoz induktív érzékelőkhöz
Üzemi nyomás	0.25 MPa...1 MPa 2.5 bar...10 bar
Működési mód	kettős működésű
Üzemi közeg	Sűrített levegő ISO 8573-1:2010 [7:4:4] szerint
Tudnivaló az üzemi/vezérlőközegről	Olajozott üzem lehetséges (további üzemeltetéshez szükséges)
KBK korrózióállósági osztály	0 - nincs korróziós igénybevétel
LABS konformitás	VDMA24364-B2-L
Környezeti hőmérséklet	-20 °C...80 °C
Elméleti erő 0,6 MPa (6 bar, 87 psi) esetén, visszaáramlás	104 N
Elméleti erő 0,6 MPa-nál (6 bar, 87 psi), előre	121 N
Mozgatott tömeg 0 mm löket esetén	230 g
Többlet mozgatott tömeg 10 mm löketenként	8 g
Alapsúly 0 mm löket esetén	913 g
Súlytöbblet 10 mm löketenként	13 g
Pneumatikus csatlakozó	M5
Fedél alapanyaga	Kovácsolt alumíniumötvözet
Tömítések alapanyaga	PA
Ház alapanyaga	Alumínium
Dugattyúrúd alapanyaga	erősen ötvözött rozsdamentes acél
Hengercső alapanyaga	erősen ötvözött rozsdamentes acél