Elosztó csőcsonk FCN-3-PK-6

Cikkszám: 14770

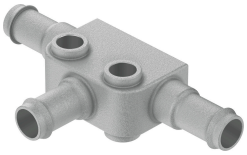

Adatlap

Jellemző	Érték
Névleges szélesség	4.9 mm
Üzemi nyomás teljes hőmérsékleti tartományon	-0.95 bar...10 bar
Üzemi közeg	Sűrített levegő ISO 8573-1:2010 [7:-:-] szerint
Tudnivaló az üzemi/vezérlőközegről	Olajozott üzem lehetséges (további üzemeltetéshez szükséges)
LABS konformitás	VDMA24364-B1/B2-L
Környezeti hőmérséklet	0 °C...60 °C
1. pneumatikus csatlakozás	8 mm külső Ø-jű tömlőhöz
Alapanyaggal kapcsolatos megjegyzések	RoHS-kompatibilis
Ház alapanyaga	Cink-présöntvény