Párhuzamos építőkészlet EAMM-U-145-D80-140A-188

Cikkszám: 1465530

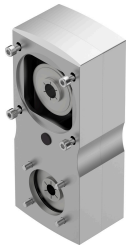

Adatlap

Jellemző	Érték
Méret	145
Beépítési helyzet	tetszés szerint
Hajtásáttétel	1:1
Max. fordulatszám	4000 1/min
LABS konformitás	VDMA24364-Zone III
Csapágyhőmérséklet	-25 °C...60 °C
Relatív páratartalom	0 - 95%
Védettség	IP40
Környezeti hőmérséklet	-10 °C...60 °C
Tehetetlenségi nyomaték	2270 kgmm2
Üresjárati hajtónyomaték	2 Nm
Átvihető forgatónyomaték	50 Nm
Terméksúly	11900 g
Interfészkód, működtető szerkezet	D80B
Interfészkód Motor In	140 A
Alapanyaggal kapcsolatos megjegyzések	RoHS-kompatibilis