Fordító hajtómű DSM-25-270-P1-HD-A-B

Cikkszám: 1369118

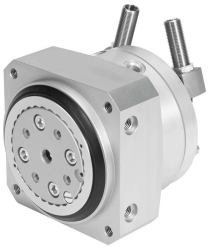

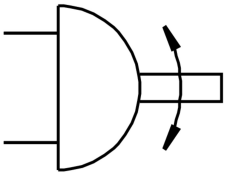

Adatlap

Jellemző	Érték
Méret	25
Csillapítási szög	7.5 deg
Elfordulási szög beállítási tartomány	0 deg...246 deg
Elfordítási szög	0 deg...246 deg
Csillapítás	rövid elasztikus csillapítógyűrűk/-lapok mindkét oldalon, fix ütközővel
Beépítési helyzet	tetszés szerint
Finom beállítás	-6 deg
Működési mód	kettős működésű
Szerkezeti felépítés	Szárnylapát modul
Pozíciófelismerés	közelítéskapcsolóhoz
Üzemi nyomás	0.2 MPa...1 MPa 2 bar...10 bar
Max. elfordulási frekvencia 0,6 MPa (6 bar, 87 psi) esetén	1.5 Hz
Üzemi közeg	Sűrített levegő ISO 8573-1:2010 [7:-:-] szerint
KBK korrózióállósági osztály	0 - nincs korróziós igénybevétel
LABS konformitás	VDMA24364-B1/B2-L
Környezeti hőmérséklet	-10 °C...60 °C
Max. axiális erő	350 N
Max. radiális erő	450 N
Elméleti nyomaték 0,6 MPa-nál (6 bar, 87 psi)	5 Nm
Megengedett tehetetlenségi nyomaték	0.045 kgm2
Terméksúly	1015 g
Rögzítés módja	belső menettel
Pneumatikus csatlakozó	M5
Alapanyaggal kapcsolatos megjegyzések	RoHS-kompatibilis
Hajtótengely alapanyaga	Acél nikkelezett
Tömítések alapanyaga	TPE-U(PU)
Ház alapanyaga	Kovácsolt alumínium ötvözet