L-csatlakozó QSML-M3-3-100

Cikkszám: 130768

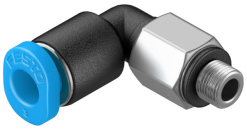

Adatlap

Jellemző	Érték
Méret	Mini
Névleges szélesség	0.8 mm
Tömítés típusa a becsavarható tengelycsapon	Tömítőgyűrű
Beépítési helyzet	tetszés szerint
Kialakítás	L forma
Kötegméret	100
Szerkezeti felépítés	Push-pull elv
Üzemi nyomás teljes hőmérsékleti tartományon	-0.095 MPa...0.6 MPa -0.95 bar...6 bar
Üzemi nyomás teljes hőmérsékleti tartománya	-13.775 psi...87 psi
Hőmérsékletfüggő üzemi nyomás	-0.095 MPa...1.4 MPa -0.95 bar...14 bar -13.775 psi...203 psi
Tengeri besorolás	lásd a tanúsítványt
Üzemi közeg	Sűrített levegő ISO 8573-1:2010 [7:-:-] szerint
Tudnivaló az üzemi/vezérlőközegről	Olajozott üzem lehetséges
KBK korrózióállósági osztály	1 - alacsony korróziónak való kitettség
LABS konformitás	VDMA24364-B1/B2-L
Környezeti hőmérséklet	-10 °C...80 °C
Névleges meghúzási nyomaték	0.48 Nm
Névleges meghúzási nyomaték tűrése	± 55%
Terméksúly	1.4 g
Rögzítés módja	5,5 mm-es hatlapfejű csavar
1. pneumatikus csatlakozás	M3 külső menet
2. pneumatikus csatlakozó	3 mm külső Ø-jű tömlőhöz
Oldógyűrű színe	kék
Alapanyaggal kapcsolatos megjegyzések	RoHS-kompatibilis
Ház alapanyaga	PBT
Oldógyűrű alapanyaga	POM
Tömlőtömítés alapanyaga	NBR
Tömlőbilincs szegmens alapanyaga	erősen ötvözött rozsdamentes acél